

# ESTRUTURA DERIVAÇÃO N1 -N3 CFU

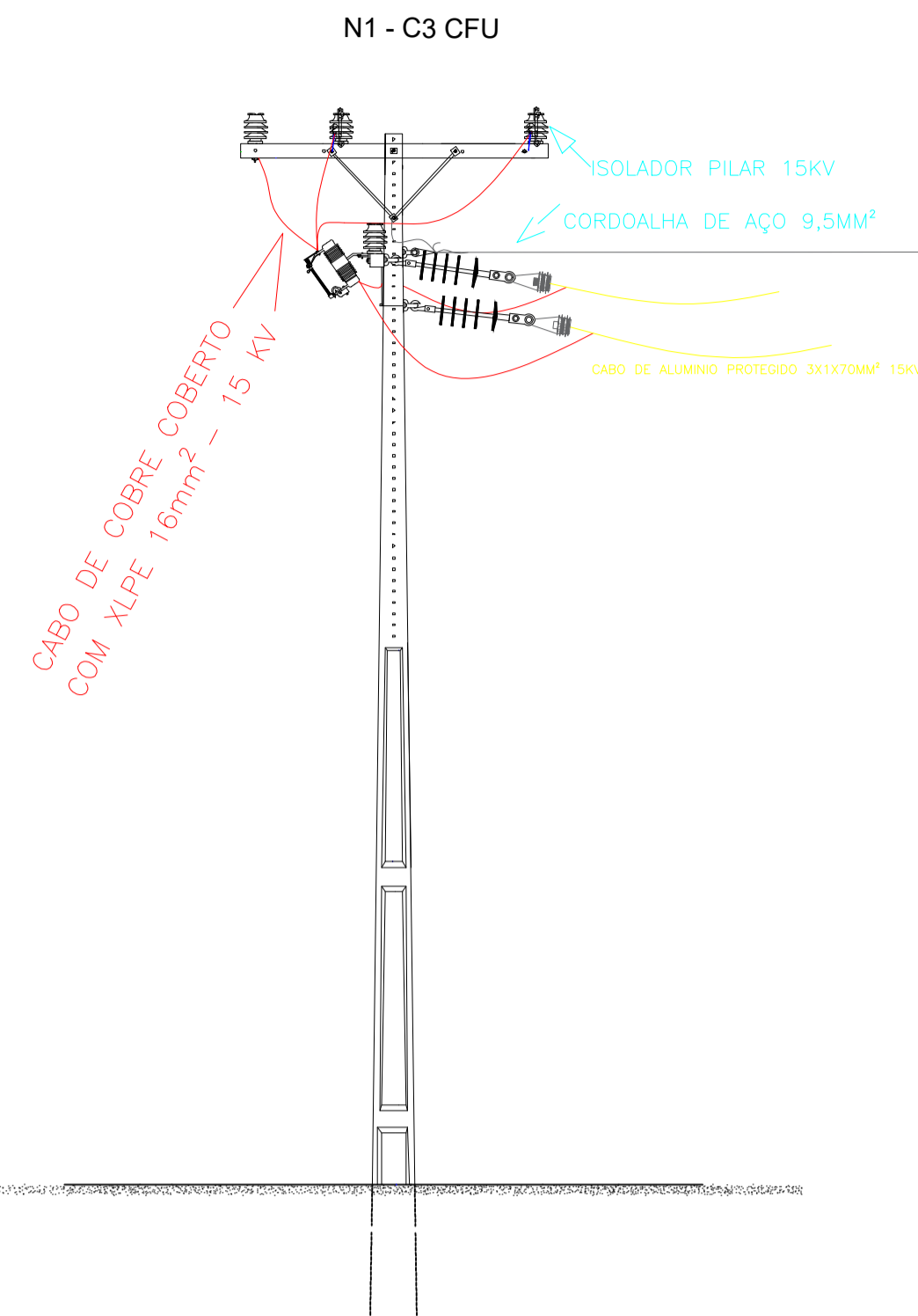

# ESTRUTURA TRANSFORMADOR 150KVA C3 - TPR

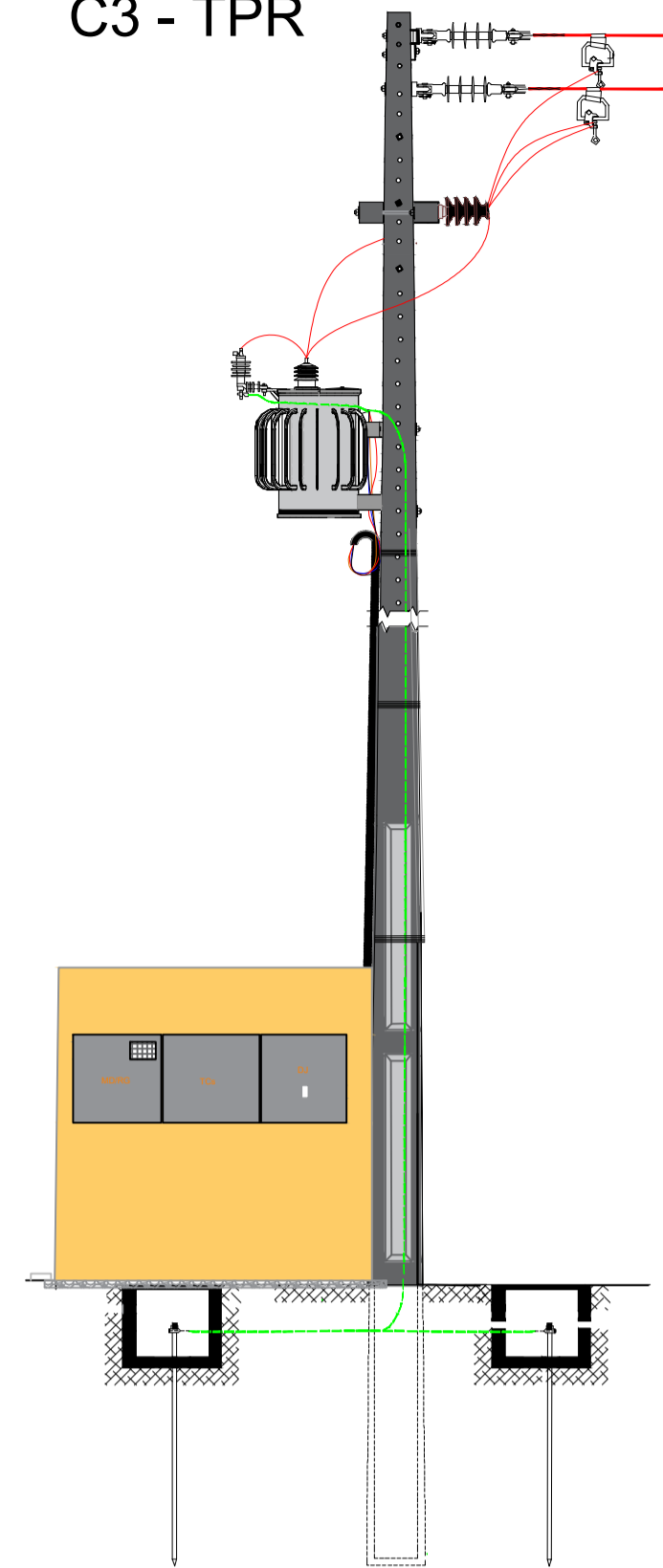

# DETALHAMENTO DA MURETA

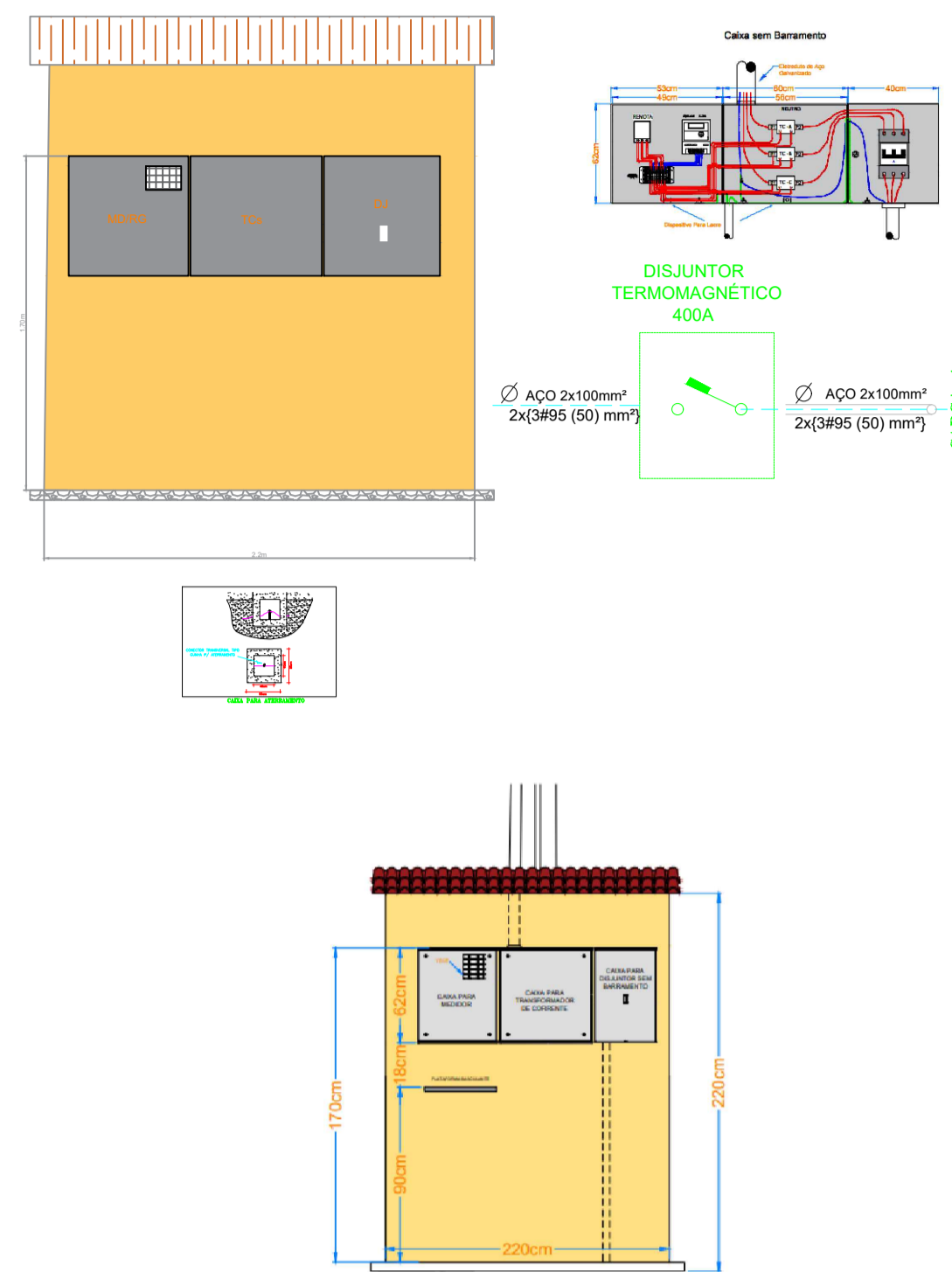

# AREA DA PREFEITURA MUNICIPAL

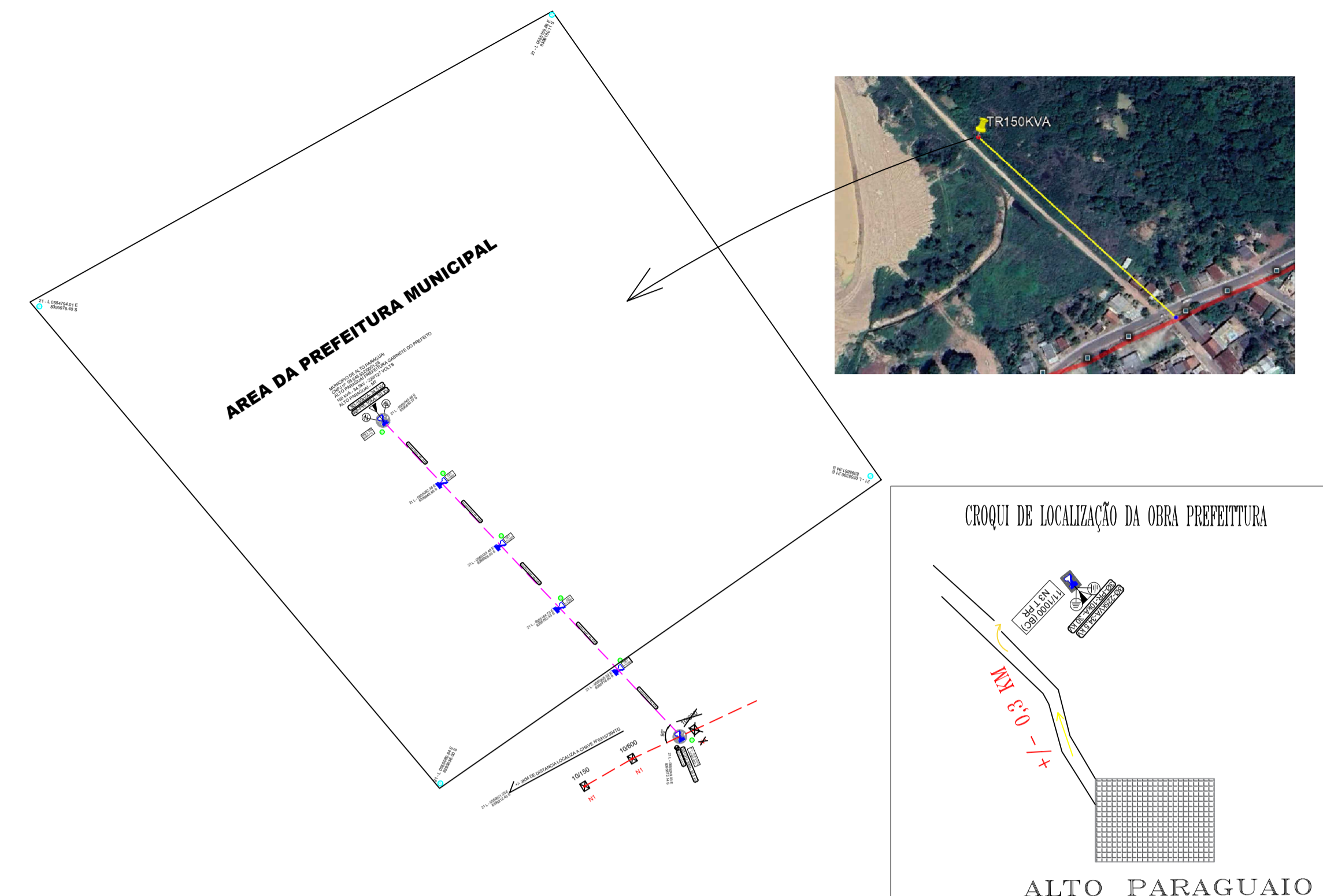

# DIAGRAMA UNIFILAR

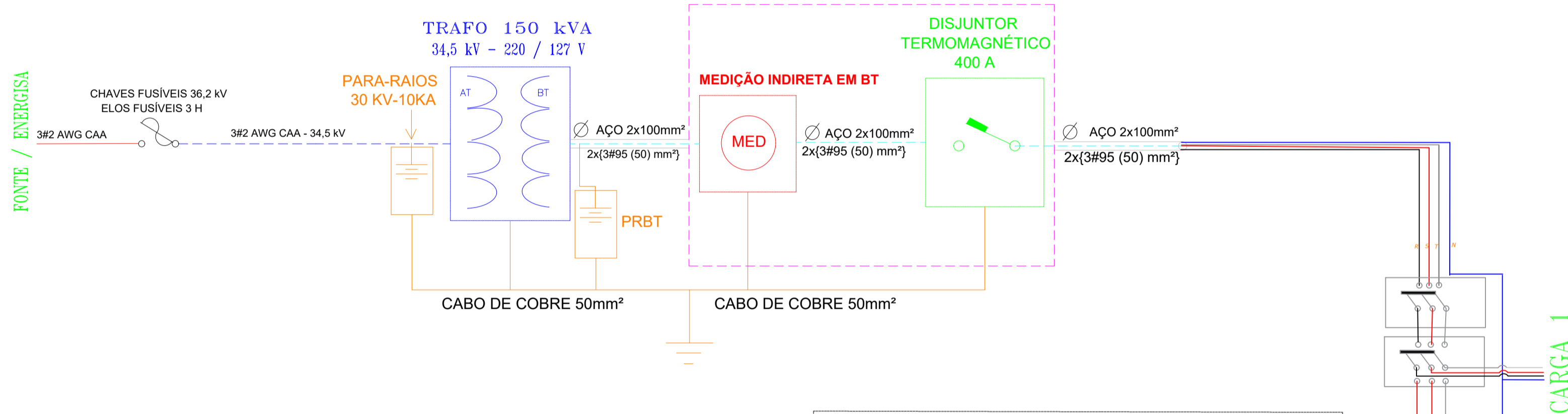

# RAMAL E TR 150KVA

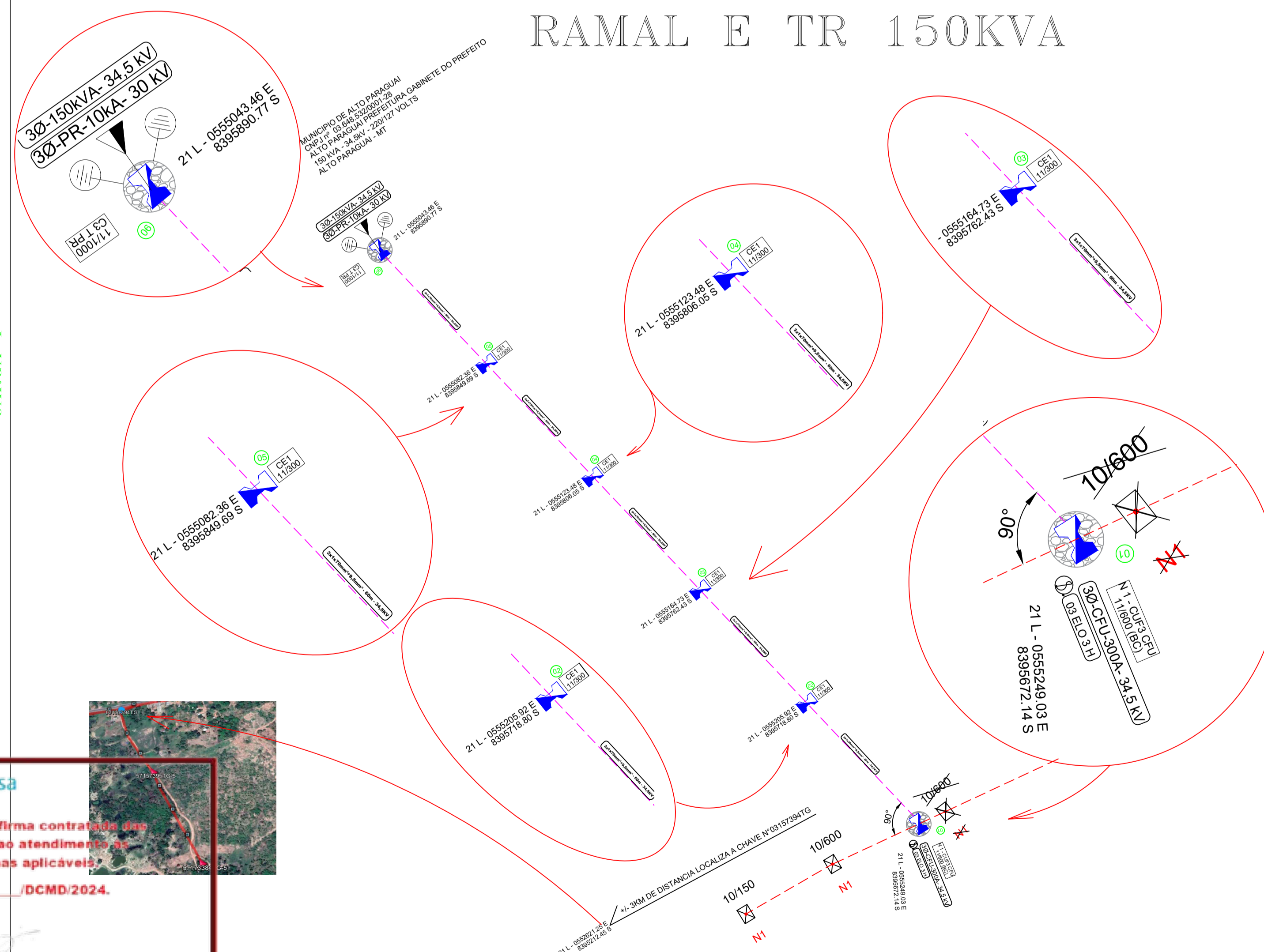

# DETALHAMENTO DE INSTALAÇÃO DO PARA-RAIO DE BT

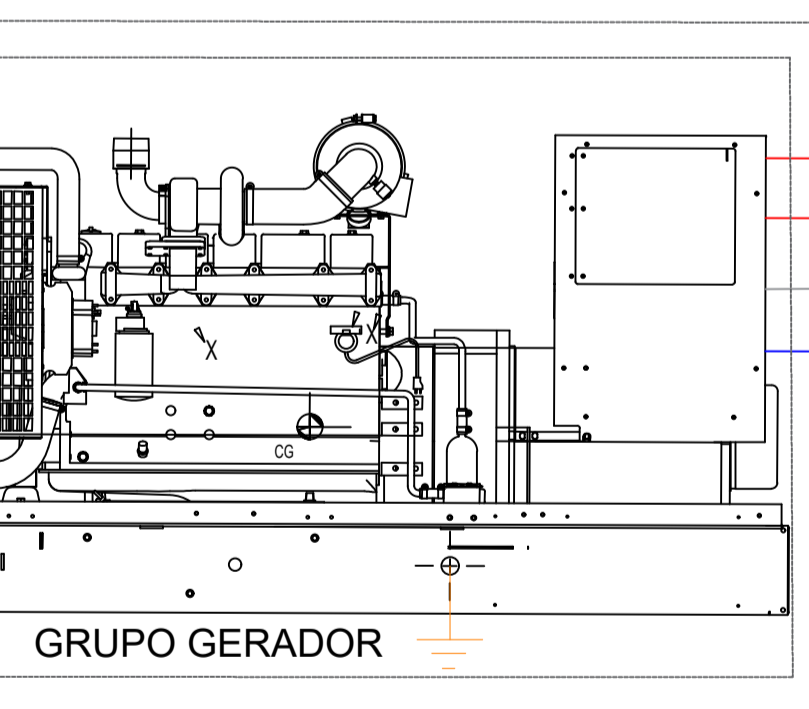
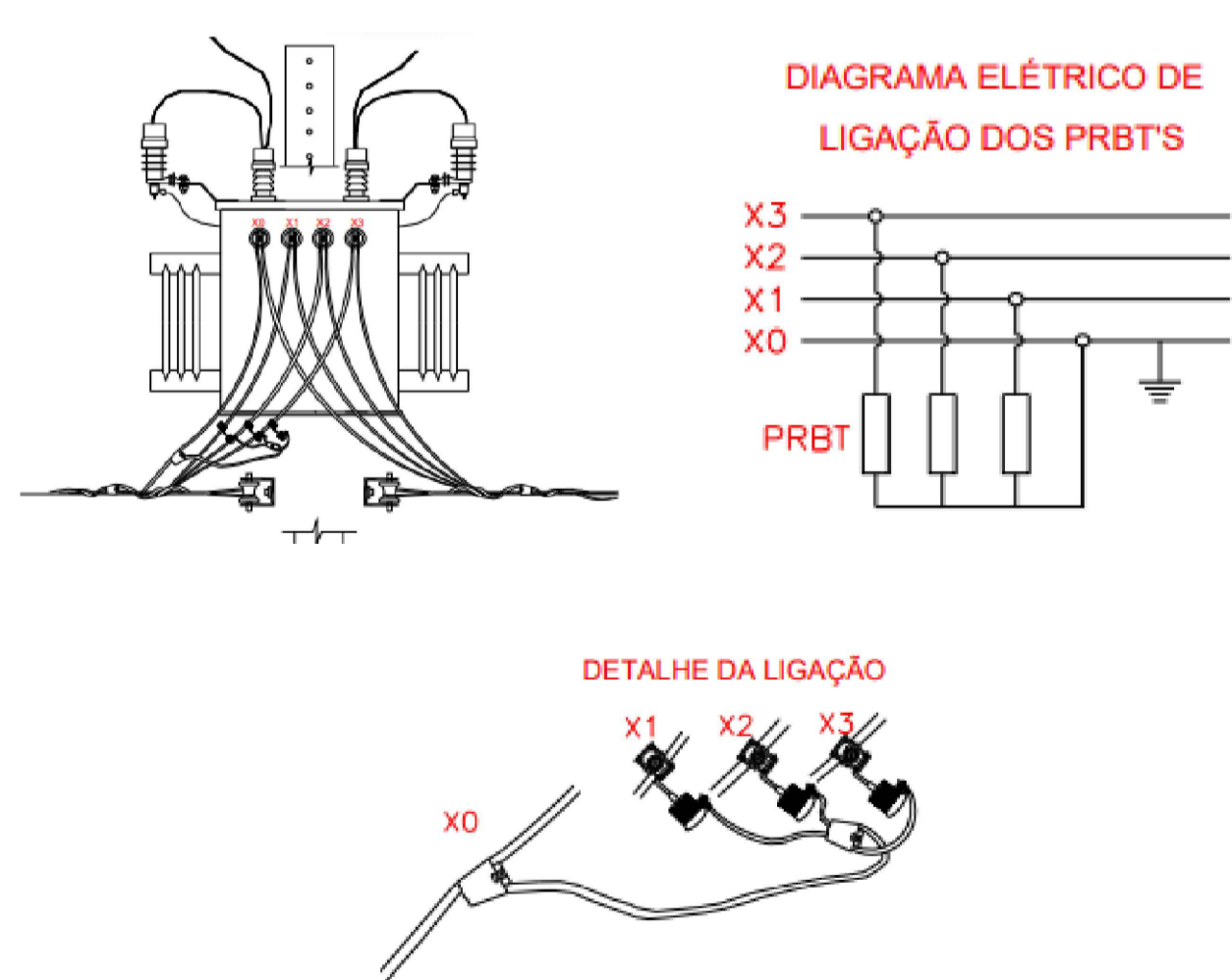

**energisa DCMD**  
**2228024**  
**30-04-2024**  
 Não exime a firma contratada das responsabilidades quanto ao atendimento das condições e normas aplicáveis.  
 Nº Aprovação: \_\_\_\_\_ /DCMD/2024.  
 Data: \_\_\_\_\_  
 Ricardo Rubira Carpi  
 Validado por engº Jefferson de Assis

CLASSIFICAÇÃO	a					OBSERVAÇÕES:
	b					
	c					
		FEITO	VISTO	APROV.	DATA	
ALTERAÇÕES						

EXECUÇÃO	LEVANTAMENTO AEROFOTOGRAFAMÉTRICO
VISTO	
RESTITUIÇÃO	
RESENO	
DESENHO	LEVANTAMENTO TOPOGRÁFICO
CRITÉRIOS TÉCNICOS	VISTO

FIRMA CONTRATADA:	RQT SOLUÇÕES
OS:	XXXXXXXXXXXX
TENSÃO:	34,5 KV
LOCAL:	A PARAGUAI MT
END. ENT.:	ALTO PARAGUAI
SEAL:	007011

RQT - SOLUÇÕES	CNPJ: 31.729.538/0001-65
End.: Rua Goiás, Nº 1309 - Centro - Loja TQT - Tem Quase Tudo	
CEP: 78.250-000 - Ponte e Lacerda-MT - Fone: (65) 9-8432-2876	
OBRA:	DIAGRAMA UNIFILAR DO TRANSFORMADOR 150KVA - DETALHAMENTO ESTRUTURA DO PT - CROQUI DE LOCALIZAÇÃO - PARA ATENDER O MUNICÍPIO DE ALTO PARAGUAI - MT.
CLIENTE:	MUNICÍPIO DE ALTO PARAGUAI
ESC:	1:1000
FOL:	1/1
RESP. TÉCNICO:	Josmar da Silva Moura ENG.º REG. Nº 10266/MT TEC. - CPT 61561173153
DATA:	01/04/2024