

1 **Planta Baixa**  $A=43,66m^2$   
Escala: 1:50

Lista Portas			
ID	Quantidade	Tamanho L x A	Material
P-01	1	0,70x2,10	Madeira
P-02	4	0,80x2,10	Madeira

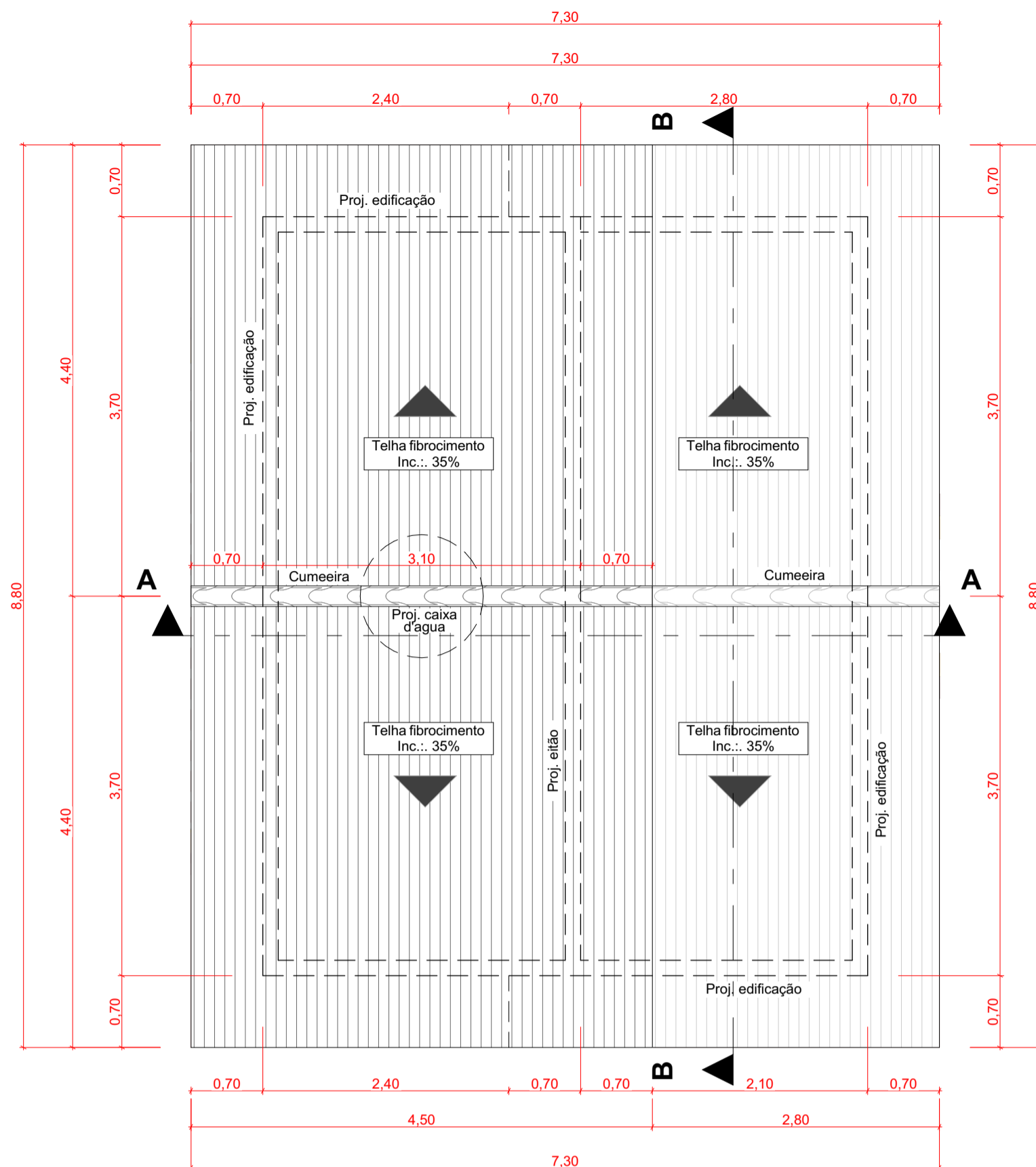

2 **Planta de Cobertura**  
Escala: 1:50

Lista de Janelas				
ID	Quantidade	Tamanho L x A	W/D altura da soleira nominal	Material
J-01	1	0,80x0,50	1,70	Vidro
J-02	4	1,20x1,00	1,10	Vidro

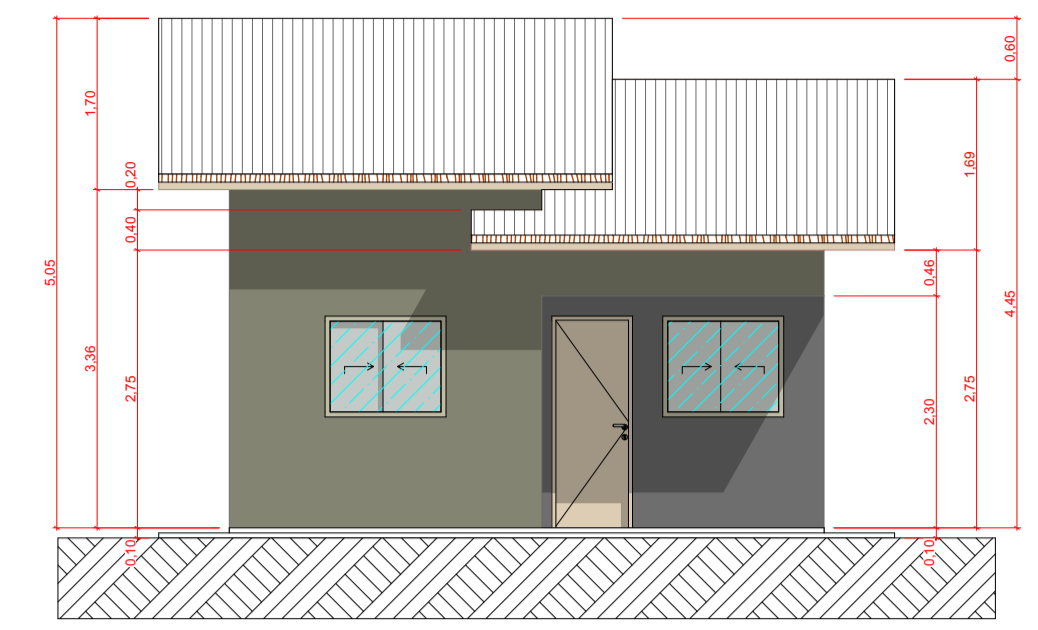

5 **Fachada Frontal**  
Escala: 1:75

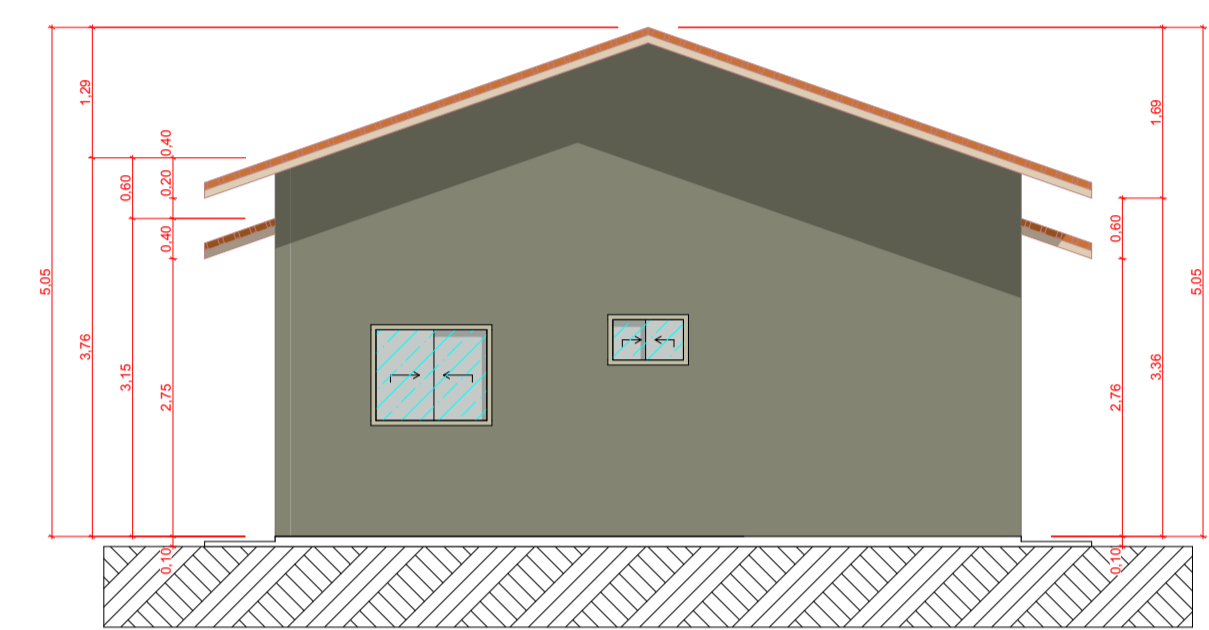

6 **Fachada Lateral Esquerda**  
Escala: 1:75

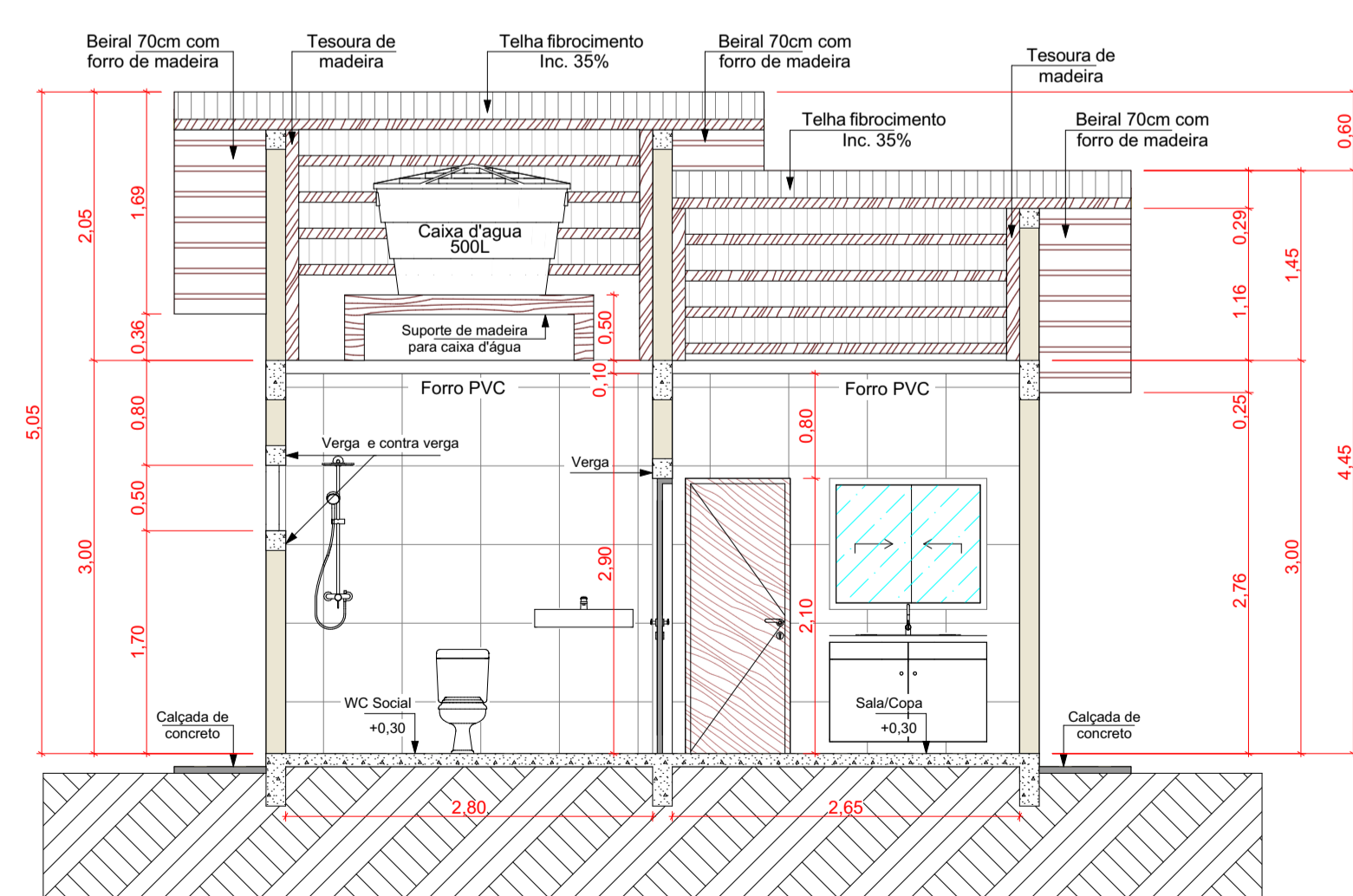

3 **Corte A**  
Escala: 1:50

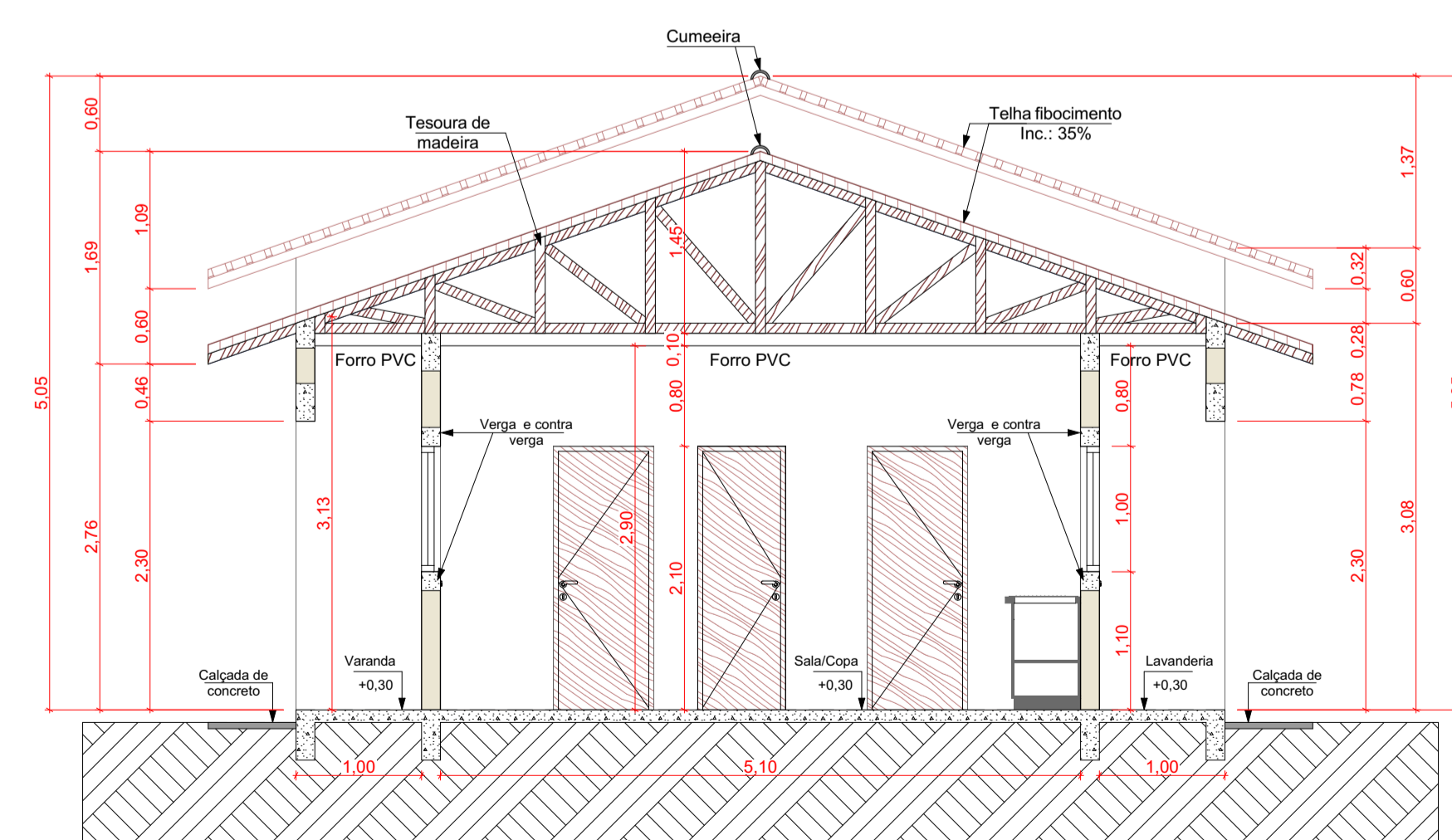

3 **Corte B**  
Escala: 1:50

<b>PROJETO ARQUITETÔNICO</b>		Nº Folhas	Folha Nº
		1	1
Planta baixa e de cobertura, cortes, fachadas e quadro de esquadrias			
Assunto: Projeto para implantação de uma edificação residencial unifamiliar de alvenaria de vedação, com um pavimento, dois quarto, forro de PVC e telha fibrocimento.			
Endereço: DISTRITO DE CAPÃO VERDE MUNICÍPIO DE ALTO PARAGUAI - MT			
Proprietário: PREFEITURA MUNICIPAL DE ALTO PARAGUAI		Data: AGOSTO/2024	
Áreas: CONSTRUÇÃO: 43,66 m² ALTURA MÁXIMA DA EDIFICAÇÃO: 5,05 m		Proprietário: PREFEITURA MUNICIPAL DE ALTO PARAGUAI CNPJ: 03.648.532/0001-28	
Localização Esquemática		Responsável Técnico:  ITALO AUGUSTO SOUZA Arquiteto e Urbanista CAU: 00A1610783	
Aprovação:			